



SHRI BHAVANI SHIKSHAN PRASARAK MANDAL'S
SHIKSHAN MAHARSHI GURUVARYA R. G. SHINDE MAHAVIDYALAYA,
PARANDA- DIST. OSMANABAD
NAAC REACCREDITED WITH 'A' GRADE WITH CGPA 3.15



Translation of Report (Law workshop)

Anti-sexual Harassment committee and department of political science organized Law awareness workshop in collaboration with Taluka Vidhi Seva Samiti Paranda and Bar Association Paranda on 01/11/2020. 10 faculty members along with 35 students participated in this event.





Translation of Report (World Women's Day)

On 8th March 2021 Institute celebrated world woman's Day. On this occasion Principal D D Sawale delivered inspirational speech to students more than 50 students along with teachers participated in this event. Event was organized by Kranti Jyoti Savitribai Phule Yuvati Manch, Anti-sexual Harassment committee and NSS department.

(<https://sakshipawanjyot.com/2215>) Link of News article



<https://sakshipawanjyot.com/2215>

उस्मानाबाद महाराष्ट्र

महिलांना बदनाम करण्याचा प्रयत्न गेल्या अनेक वर्षांपासून केला आहे - प्राचार्या डॉ. दीपा सावळे .

March 8, 2021 / Sakshi Pawan Jyot

परांडा - महिलांना बदनाम करण्याचा प्रयत्न गेल्या अनेक वर्षांपासून केला जात आहे त्यामुळे केवळ महिला दिना दिवशी महिलांचा सन्मान करणे हे कितपत योग्य आहे , आजपर्यंतचा इतिहास पाहिला तर महिला अतिशय महत्त्वाचा समाजाचा घटक आहेत भितीपोटी महिलांच्या मध्ये अंधश्रद्धा निर्माण झाली आहे. पुरुषांनी कधीच अंधश्रद्धेच्या बाहेर महिलांना पडू दिले नाही . खरे तर पुरुषांनी ठामपणे महिलांना वास्तव सांगितले पाहिजे. महिलांनी स्वावलंबी आत्मनिर्भर बनले पाहिजे स्वतःला शिस्त लावली पाहिजे स्वयं नियंत्रण त्यांनी केले पाहिजे तरच महिला स्वतंत्रपणे आहे असे मत शिक्षण महर्षी गुरुवर्य रा गे शिंदे महाविद्यालयाच्या प्राचार्या डॉ दीपा सावळे यांनी रोजी

जागतिक महिला दिन आयोजित करत असताना विद्यार्थ्यांना मार्गदर्शन करताना वरील उद्गार काढले .

महाविद्यालयातील क्रांतीज्योती सावित्रीबाई फुले युवती मंच, महिला तैगिक छळ व तक्रार निवारण समिती आणि राष्ट्रीय सेवा योजना विभाग यांच्या संयुक्त विद्यमाने सदर कार्यक्रमाचे दि. 8 मार्च रोजी

आयोजन करण्यात आले होते .कार्यक्रमाचे प्रास्ताविक व सूत्रसंचलन सांस्कृतिक विभाग प्रमुख डॉ शहाजी चंदनशिवे यांनी केले होते . या कार्यक्रमाच्या अध्यक्ष म्हणून प्राचार्या डॉ.दीपा सावळे या उपस्थित होत्या तर व्यासपीठावर प्राचार्या डॉ. दीपा सावळे, प्रमुख पाहुणे म्हणून मराठी विभाग प्रमुख प्रा.डॉ.हरिश्चंद्र गायकवाड ,राष्ट्रीय सेवा योजना विभागाचे कार्यक्रमाधिकारी प्रा.डॉ. सचिन चव्हाण हे उपस्थित होते. या कार्यक्रमासाठी वरिष्ठ महाविद्यालयातील विद्यार्थिनी मोठ्या संख्येने उपस्थित होत्या. कु. जेतवणी मिसाळ ,कु अमृता अलबते यांच्यासह प्रा.डॉ. हरिश्चंद्र गायकवाड यांनी आपले मनोगत व्यक्त केले .कार्यक्रमाचे आभार प्रा.डॉ. सचिन चव्हाण यांनी मानले . कार्यक्रम यशस्वी करण्यासाठी प्रा.डॉ. राहुल देशमुख, प्रा.सचिन सावळे ,शिक्षकेतर कर्मचारी दत्ता आतकर, हनुमंत मार्टंडे यांनी सहकार्य केले

Post Views: 81





SHRI BHAVANI SHIKSHAN PRASARAK MANDAL'S
SHIKSHAN MAHARSHI GURUVARYA R. G. SHINDE MAHAVIDYALAYA,
PARANDA- DIST. OSMANABAD
NAAC REACCREDITED WITH 'A' GRADE WITH CGPA 3.15



Translation of Report (Mask Distribution and tree plantation)

On Shikshan Maharshi Guruvarya R G Shinde Mahavidyalaya distributed one mask and one tree in the village Rui adopted by Institute for five years also made peoples aware about Covid-19 on 12 July 2021.



परंडा दि. १४ (प्रतिनिधी) - परंडा येथील शिकण महर्षी गुरुवर्ष रा.गे.शिंदे महाविद्यालय आणि डॉ.बाबासाहेब आंबेडकर मराठवाडा विद्यापीठ औरंगाबाद राष्ट्रीय सेवा योजना विभागाच्या संयुक्त विद्यमाने कोरोना मुक्त अंतर्गत रुई गावांमध्ये मास्क वाटप आणि वृक्ष लागवड कार्यक्रम घेण्यात आला.

कार्यक्रमाच्या अध्यक्षस्थानी महाविद्यालयाच्या प्राचार्या डॉ.दिपा सावळे या उपस्थित होत्या. तर कार्यक्रमाचे आयोजन राष्ट्रीय सेवा योजना विभागाचे कार्यक्रमाधिकारी डॉ.सचिन चव्हाण, प्रा.सचिन सावळे आणि सांस्कृतिक विभाग प्रमुख डॉ.शहाजी चंदनसिंहे यांनी केले होते. या कार्यक्रमासाठी रुई गावच्या सरपंच कुसुम जगताप, उपसरपंच मीराबाई राजेंद्र लिम कर व सदस्य समित लिमकर, सुहास मळीक, राजेंद्र पाटील आणि पोलीस पाटील विलास पाटील हे यावेळी उपस्थित होते.

कार्यक्रमाचे प्रास्ताविक डॉ.सचिन चव्हाण यांनी केले तर सत्रसंचालन डॉ.शहाजी चंदनसिंहे यांनी केले होते. अध्यक्षीय समारोप करताना प्राचार्य डॉ.दिपा सावळे यांनी उपस्थित सर्व गावकऱ्यांना कोविड-१९ च्या संदर्भात सविस्तर मार्गदर्शन केले. तसेच नॅक या अतिशय महत्वाच्या टीमसोबत गावकऱ्यांनी दिलेल्या प्रतिसादाबद्दल सर्वांचे आभार मानले. गावातील सर्व लोकांनी स्वतःची काळजी घ्यावी गावामध्ये कोणताच रोग येणार नाही यासाठी सर्वांनी स्वतःची आणि गावाची स्वच्छता ठेवावी. घेणे प्रत्येकाचे कर्तव्य आहे. आम्ही महाविद्यालयाच्या वतीने आपल्या गावांमध्ये विविध उपक्रम राबवत आहोत रुई गाव हे महाविद्यालयाने दत्तक घेतले आहे तेव्हा आपला समन्वय महत्वाचा आहे असे यावेळी प्राचार्या डॉ.दिपा सावळे यांनी सांगितले. यावेळी उपस्थित सर्व गावकऱ्यांना मास्क चे वाटप करण्यात आले तसेच सर्वांना एक एक झाड देण्यात आले व गावामध्ये वृक्ष लागवड करण्यात आली. या कार्यक्रमासाठी गावातील सर्व प्रतिष्ठित मंडळी कोविड -१९ चे पालन करत मोठ्या संख्येने उपस्थित होते. कार्यक्रमाचे आभार डॉ.सचिन चव्हाण यांनी मानले.



ORGANIZATIONAL STRUCTURE OF THE INSTITUTION

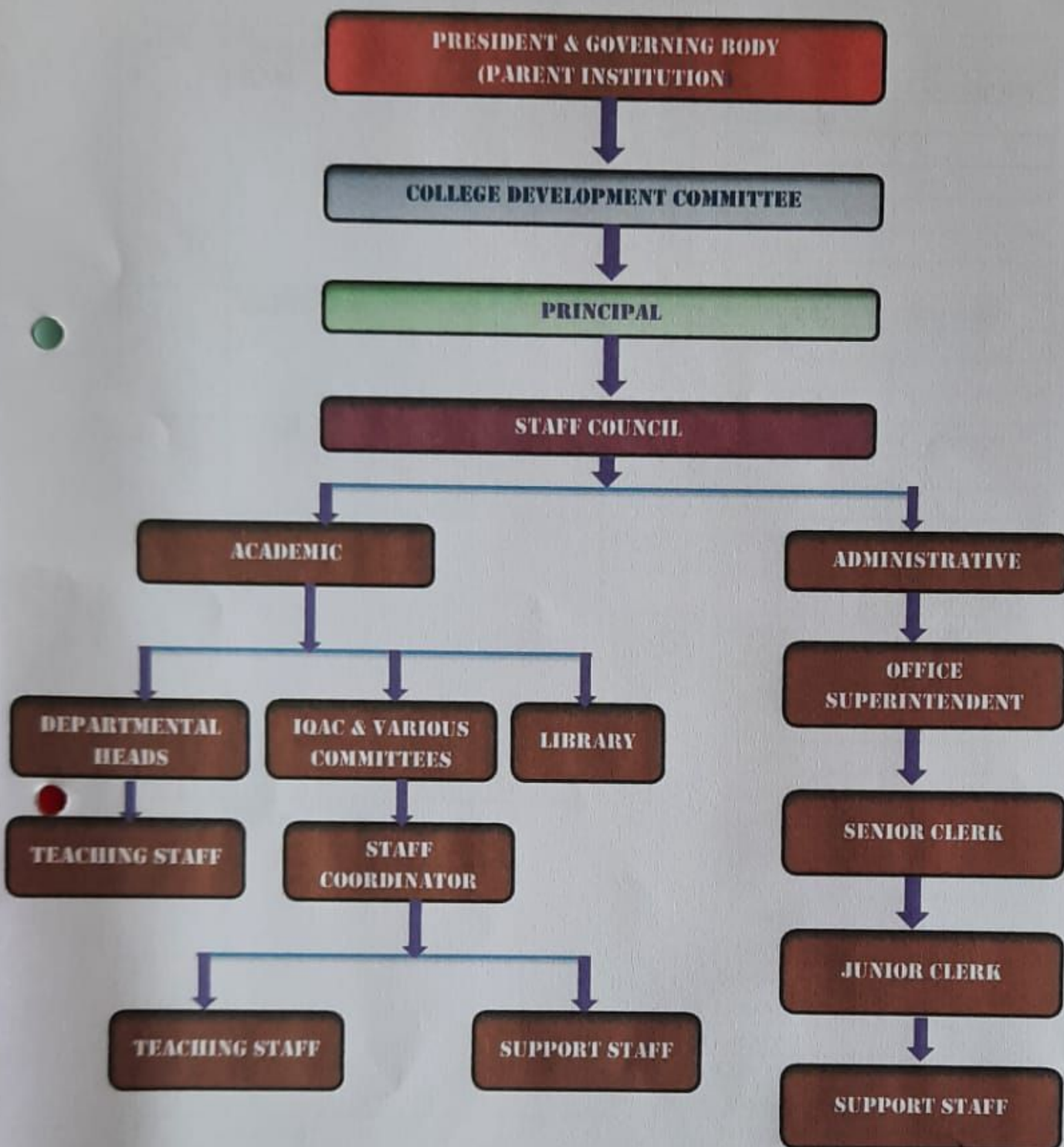

Principal

Principal
Shikshanmaharshi Guruvarya
R.G.Shinde Mahavidyalaya, Paranda
Dist. Osmanabad

Institute management established various committees and Cells for smooth functioning of the institute.

Sr. No.	Name of Committee	Convener/Member	
1	IQAC	Dr. M. L. Mane	Coordinator
		Dr. V. V. Nalawade	
		Mr. J. M. Mali	
		Dr. A. B. Ghumare	
		Mr. S. S. Kale	
		Dr. P. J. Gaikwad	
		Dr. R. K. Deshmukh	
2	ISO/AAA	Dr. V. V. Nalawade	Convener
		Dr. A. C. Kharde	
		Mr. S. S. Kale	
		Mr. A. B. Gorepatil	
3	AISHE	Dr. A. S. Humbe	Convener
		Dr. S. M. Gate	
		Dr. A. C. Kharde	
4	IIC	Dr. P. J. Gaikwad	President
		Mr. J. M. Mali	Vice-President
		Dr. A. S. Humbe	Secretary
		Dr. S. S. Chavan	
		Mr. D. G. Todkari	
		Dr. S. M. Gate	
		Dr. A. C. Kharde	
		Dr. V. V. Nalawade	
5	Time Table	Dr. A. C. Kharde	Convener
		Dr. M. L. Mane	
		Mr. J. M. Mali	
		Dr. P. J. Gaikwad	
		Mr. S. S. Kale	
6	NIRF	Dr. V. V. Nalawade	Convener
		Dr. A. B. Ghumare	
		Dr. P. J. Gaikwad	
		Mr. S. S. Kale	
		Mr. A. M. Ghumare	
7	RUSA	Dr. V. V. Nalawade	Convener
		Mr. S. S. Kale	

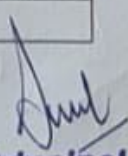
Principal
Shikshanmaharshi Guruvarya
R.G.Shinde Mahavidyalaya, Paranda
Dist. Osrnabad

		Dr. A. B. Ghumare	
8	UGC	Dr. A. S. Humbe	Convener
		Dr. P. J. Gaikwad	
9	Hostel Management Committee	Dr. S. S. Chandanshive	Convener
		Dr. B. Y. Mane	
		Dr. P. J. Gaikwad	
		Dr. S. M. Gate	
		Mr. B. S. Kshirsagar	
10	Academic Council	Dr. S. S. Chavan	Convener
		Dr. A. S. Humbe	
		Dr. P. J. Gaikwad	
		Dr. S. M. Gate	
11	Research Development	Dr. A. S. Humbe	Convener
		Dr. S. S. Chavan	
		Dr. P. J. Gaikwad	
		Dr. V. V. Nalwade	
		Dr. A. B. Ghumare	
12	Purchase Committee	Dr. V. V. Nalawade	Convener
		Mr. B. R. Diwane	
		Mr. B. S. Kshirsagar	
13	College Magazine Committee	Dr. R. K. Deshmukh	Convener
		Mr. D. G. Todkari	
		Dr. B. B. Raut	
		Dr. G. S. Randil	
14	AISHE	Dr. A. S. Humbe	Convener
		Dr. S. M. Gate	
		Dr. A. C. Kharde	
15	Library Committee	Dr. R. K. Deshmukh	Convener
		Dr. M. L. Mane	
		Dr. S. S. Chavan	
		Dr. V. V. Nalwade	
		Dr. B. B. Raut	
		Dr. A. C. Kharde	
16	Press/Publicity Committee	Dr. S. S. Chandanshive	Convener
		Dr. P. J. Gaikwad	
17	College Development Committee	Mr. S. R. Shinde	President
		Mr. S. P. Nimbalkar	Secretary
		Mr. A. B. Gorepartil	

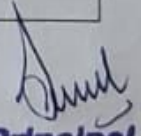
Principal
Shikshanmaharshi Guruvarya
R.G.Shinde Mahavidyalaya, Paranda
Dist. Osmanabad

		Mr. D. G. Todkari	
		Mr. S. S. Kale	
		Dr. P. J. Gaikwad	
		Mr. B. R. Diwane	
		Dr. G. Rewadkar	Member of Institution
		Dr. D. D. Sawale	Principal
18	College Website Committee	Dr. A. B. Ghumare	Convener
		Dr. A. C. Kharde	
		Mr. S. S. Kale	
		Dr. M. L. Mane	

STUDENTS AFFAIR RELATED COMMITTEES

Sr. No.	Name of Committee	Convener/Member	
1	Student Council	Dr. S. S. Chandanshive	Convener
		Dr. G. S. Randil	
		Mr. A. B. Gorepatil	
2	Kranti-Jyoti Savitribai Phule Yuvati Manch	Dr. S. S. Chandanshive	Convener
		Mr. J. M. Mali	
		Dr. G. S. Randil	
3	Science Forum	Mr. A. B. Gorepatil	Convener
		Dr. M. L. Mane	
		Dr. S. S. Chandanshive	
		Dr. P. P. Sarwade	
4	Commerce Cell	Dr. S. M. Gate	Convener
		Mr. S. U. Sabale	
		Mr. S. S. Kale	
5	Cultural Committee	Dr. S. S. Chandanshive	Convener
		Dr. V. R. Jadhav	
		Dr. B. Y. Mane	
		Dr. B. B. Raut	
		Mr. D. G. Todkari	
6	Literary Club	Mr. D. G. Todkari	Convener
		Dr. G. S. Randil	
		Dr. B. B. Raut	
7	Sport Committee	Dr. K. N. Parbhane	Convener
		Dr. S. M. Gate	
		Dr. A. C. Kharde	
		Mr. A. B. Gorepatil	
		Dr. P. P. Sarwade	
8	Career Guidance Cell	Dr. A. C. Kharde	Convener
		Dr. H. M. Gaikwad	

(Signature)
Principal

Shikshanmaharshi Gurusvarya
R.G.Shinde Mahavidyalaya, Paranda
Dist. Osmanabad

		Dr. S. S. Chavan	
9	Grievance Redressal Cell	Dr. S. S. Chandanshive	Convener
		Mrs. K. R. Payghan	
		Mrs. P. J. Morve	
		Adv. S. I. Shaikh	
		Mrs. P. B. Mane	
		Mrs. P. M. Shinde	
		Mrs. Rakhi Deshmukh	
10	NSS	Mr. S. U. Sabale	Convener
		Dr. S. S. Chavan	
		Dr. P. P. Sarwade	
		Dr. A. S. Humbe	
		Dr. A. C. Kharde	
		Mr. A. B. Gorepatil	
11	ATAL Ranking	Dr. S. M. Gate	Convener
		Dr. S. S. Chavan	
		Dr. P. J. Gaikwad	
		Dr. S. S. Chandanshive	
		Dr. V. V. Nalawade	

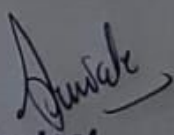
Principal
 Shikshanmaharshi Guruvarya
 R.G.Shinde Mahavidyalaya, Peranda
 Dist.Osmanabad